

FONDAZIONE

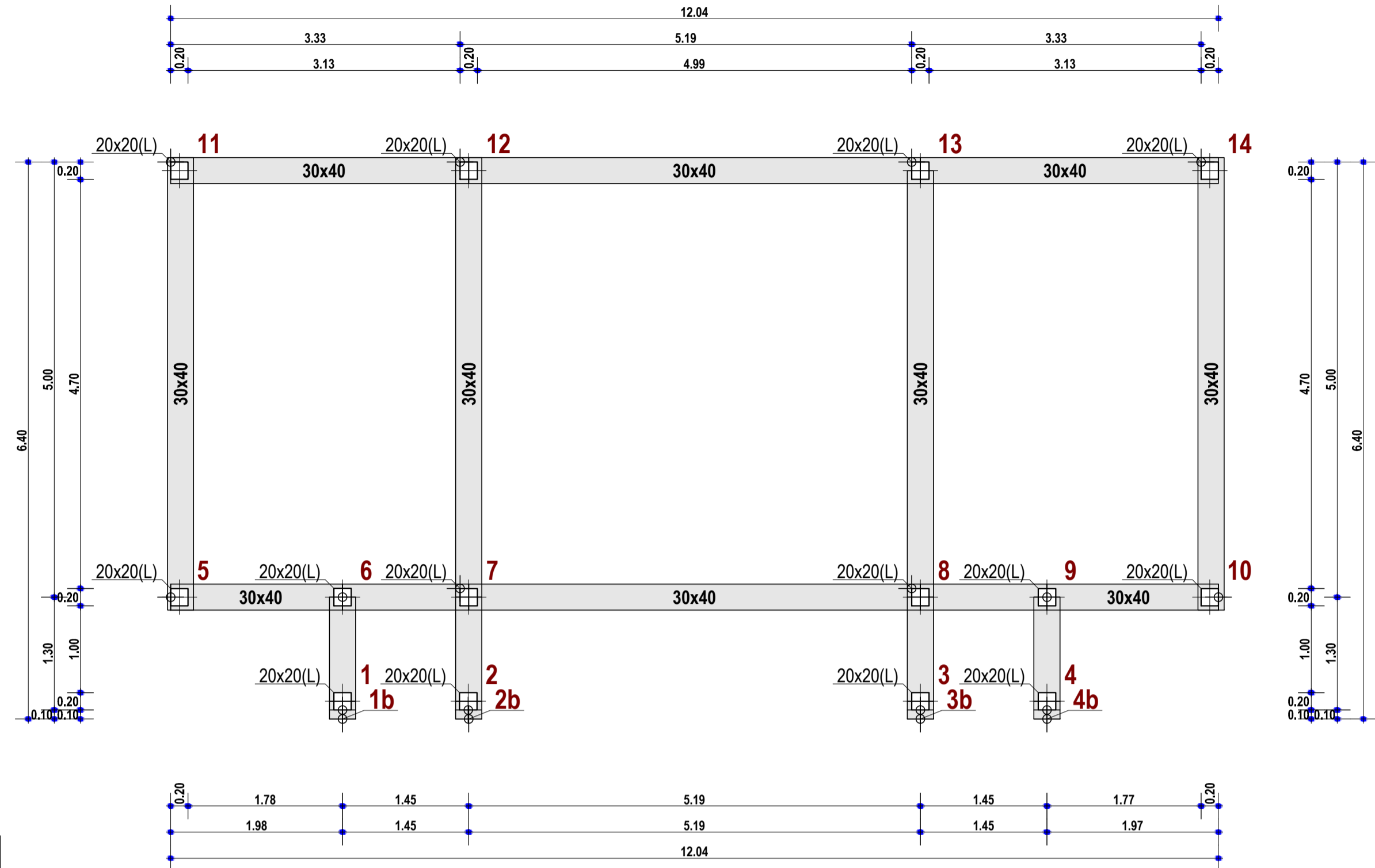

PIANO TERRA

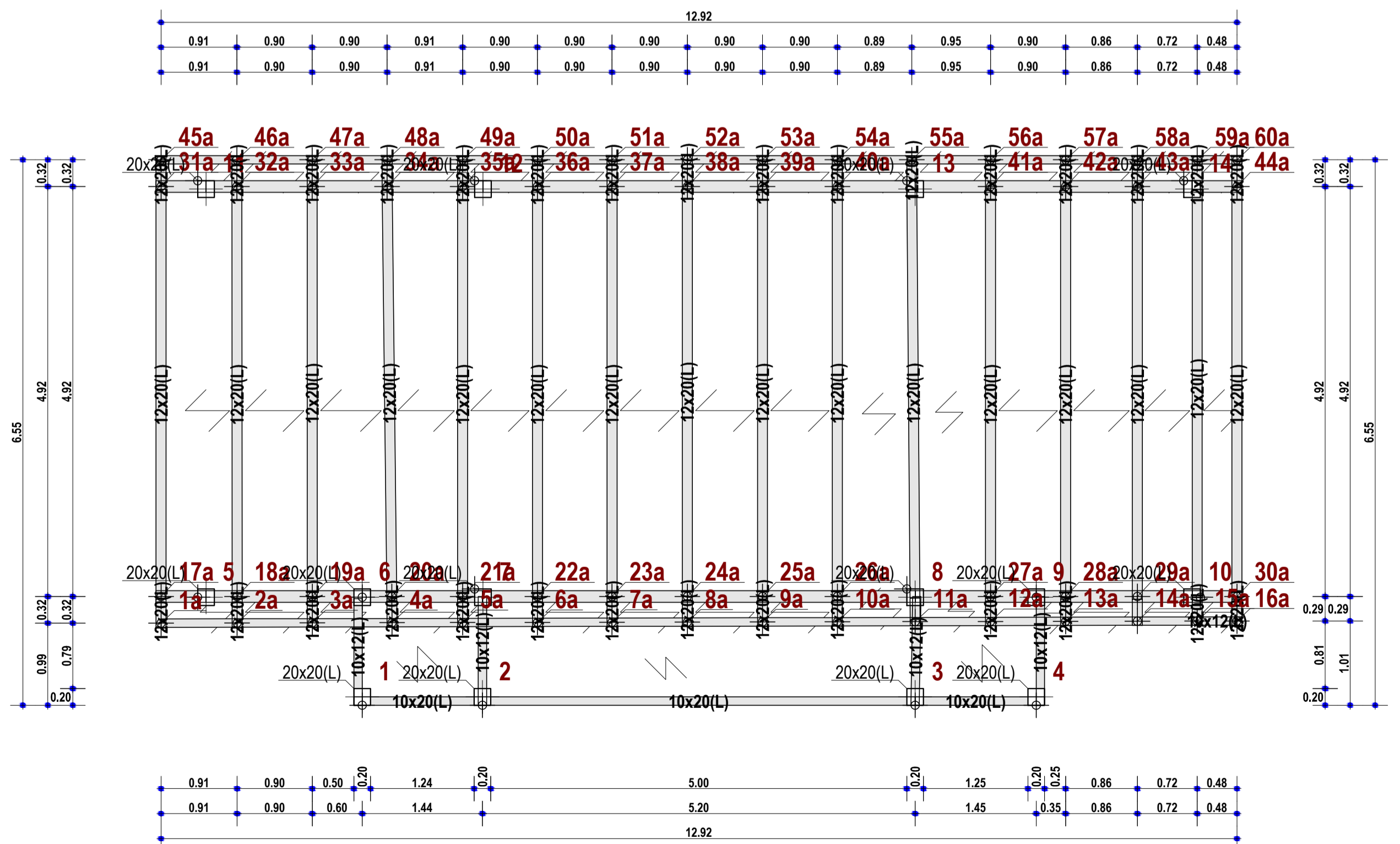

COMUNE DI ALBI
(Provincia di Catanzaro)

**PROGETTO DI MANUTENZIONE STRAORDINARIA
E ADEGUAMENTO IMPIANTI SPORTIVI
ESISTENTI IN LOC.FARICO'**

PROGETTO ESECUTIVO

Committente : AMMINISTRAZIONE COMUNALE DI ALBI
Responsabile unico del procedimento : geom. Domenico Ricca
responsabile ufficio Tecnico comunale

Progettista : Antonio Canino -Ingegnere
Piazza G. Ricca 2 88055 TAVERNA (CZ)
CF: CNN NTN 75T07C352U
P. IVA 02527820795
Sede Operativa : Via N. Lombardi 1 88100 Catanzaro Tel (+39) 0961 1893256

Collaboratrice: arch. Mariacristina Paonessa

Oggetto del disegno: PIANTE CARPENTERIE - SPOGLIATOIO
Data: DICEMBRE 2017

Autorizzazioni
Impresa esecutrice
Tavola: **ES7**